Platforma szkoleniowa krok po kroku

Poradnik Kursanta

Jeśli masz problemy z uruchomieniem Platformy szkoleniowej warto sprawdzić poprawność poniższych konfiguracji:



Minimalne wymagania sprzętowe -3-



Instalacja Adobe Flash -4-



Instalacja Java Script -7-



Ustawienia głośności -9-



Ustawienia rozdzielczości ekranu -13-



Opcje przeglądarek internetowych -14-



Logowanie i korzystanie z platformy -20-



Minimalne wymagania sprzętowe

SPRZĘT
Procesor min. 233 MHz
Pamięć RAM: 128MB lub więcej
Monitor o rozdzielczości 800x600 pikseli lub większej lub 1024x768 jeśli zainstalowany Service Pack 2.
Liczba kolorów monitora 16-bitowa (65536 kolorów) lub większa
Karta dźwiękowa (opcjonalnie)
Słuchawki lub głośniki (opcjonalnie)

SYSTEM OPERACYJNY
Windows 98 Second Edition (SE)
Windows 2000 Service Pack 3 lub wyższy
Windows XP Service Pack 1 lub wyższy, Windows Vista
Linux, MAC OS

PRZEGLĄDARKA INTERNETOWA
Internet Explorer 5.5,
Mozilla Firefox 3,
Chrome 9,
Opera 8,
Netscape Navigator 5

Instalacja Adobe Flash

Adobe Flash Player, to wtyczka do przeglądarek internetowych umożliwiająca oglądanie na stronach internetowych animacji stworzonych w formacie Flash. Wtyczki pomagają przeglądarce wykonywać pewne specyficzne funkcje, jak wyświetlanie specjalnych formatów graficznych lub odtwarzanie plików multimedialnych. Kiedy nasza przeglądarka ma problemy z wyświetleniem kursu, to znak, że brakuje właśnie tego składnika.

Poniższy proces instalacji oprogramowania odbywa się przy wykorzystaniu przeglądarki Mozilla Firefox.

Aby pobrać Adobe Flash Player należy:

1. Wejść na stronę producenta oprogramowania: http://get.adobe.com/pl/flashplayer/
2. W oknie przeglądarki pojawi się następujące strona:



3. Wybieramy przycisk: *„Pobierz teraz”*. Po jego wciśnięciu na ekranie pojawi się okno inicjujące pobieranie oprogramowania:

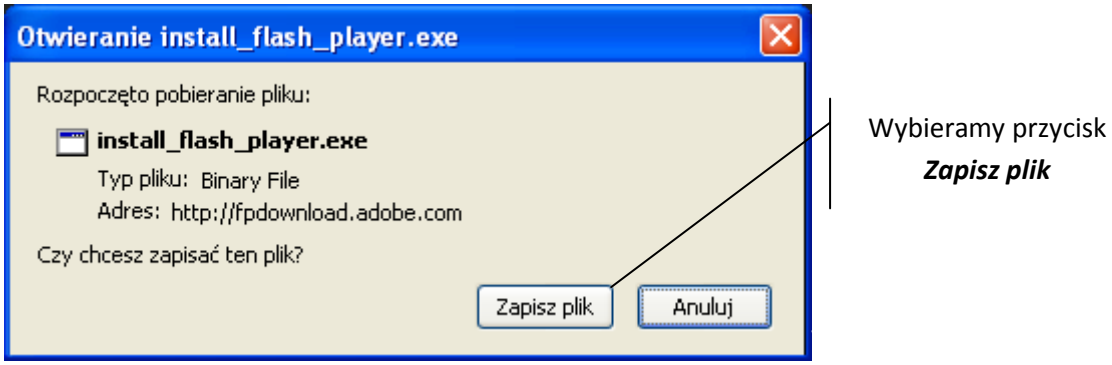

4. W chwili obecnej udało nam się pobrać plik instalacyjny programu Adobe Flash Player o nazwie install_flash_player.exe. Aby znaleźć pobrany plik wchodzimy w ***Mój komputer***, potem w folder ***Pobieranie***. Aby uruchomić instalację należy dwukrotnie kliknąć plik:

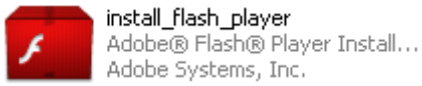

5. Na ekranie pojawi się okno, gdzie wybieramy przycisk ***„Uruchom”***, nastąpi wtedy automatyczne rozpoczęcie procesu instalacji oprogramowania.

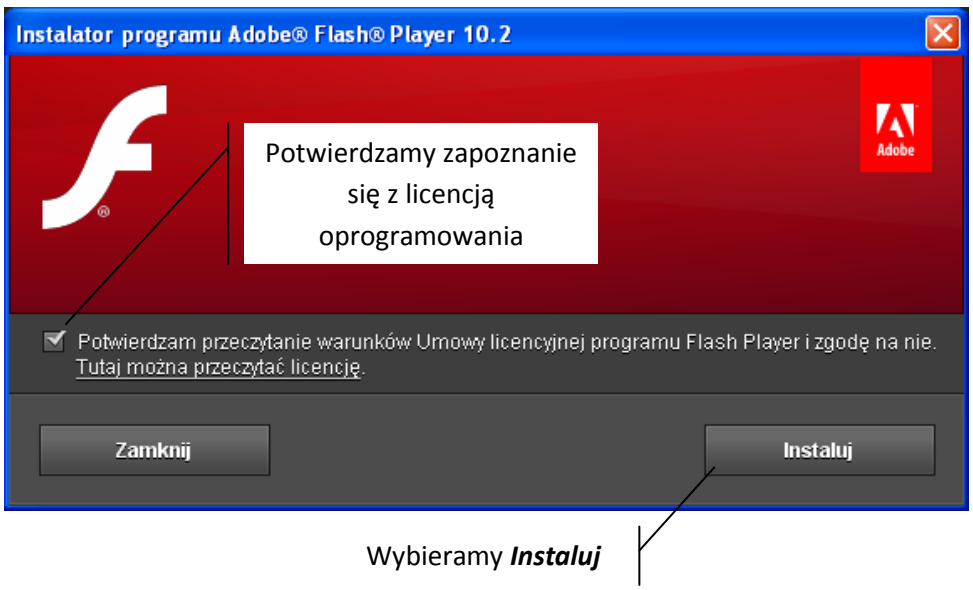

6. Instalator poprosi o zamknięcie aktualnie otwartej przeglądarki internetowej.
   Na ekranie pojawi się okno:

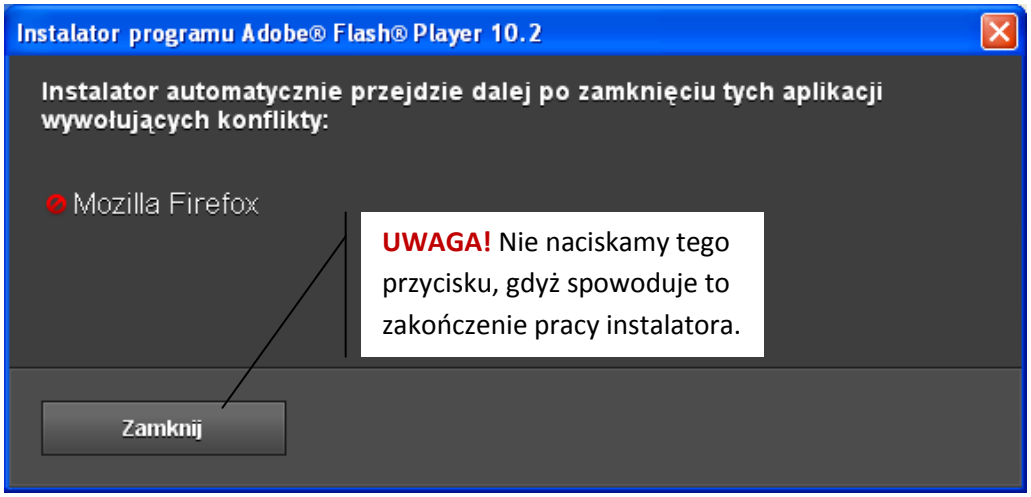

7. Po zamknięciu przeglądarki w naszym przypadku Mozilla Firefox, instalacja dobiega końca. Pojawienie się na ekranie poniższego okna informuje nas o zakończonym procesie.



Instalacja Java Script

Java Script, to wtyczka do przeglądarek internetowych, podobnie jak Flash potrzebna przeglądarce internetowej do wykonywania pewnych specyficznych funkcji. Proces pobierania jest identyczny jak przy programie Adobe Flash.

Poniższy proces instalacji oprogramowania odbywa się przy wykorzystaniu przeglądarki Mozilla Firefox.

Aby pobrać Java Script należy:

1. Wejść na stronę producenta oprogramowania:
http://www.java.com/pl/download/

2. W oknie przeglądarki pojawi się następujące strona:



Wybieramy ***Bezpłatne pobieranie oprogramowanie Java***

3. Na ekranie pojawi się okno inicjujące pobieranie oprogramowania:

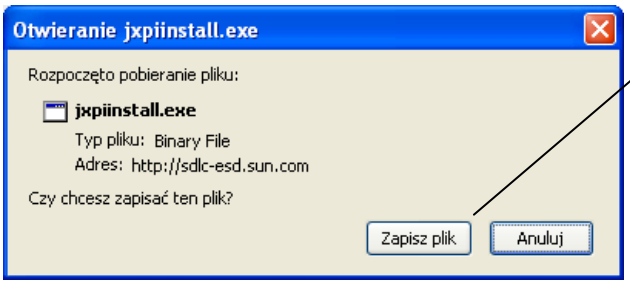

Wybieramy przycisk ***Zapisz plik***

4. W chwili obecnej udało nam się pobrać plik instalacyjny programu Java Script o nazwie jxpiinstall.exe. Aby znaleźć pobrany plik wchodzimy w ***Mój komputer***, potem w folder ***Pobieranie***. Aby uruchomić instalację należy dwukrotnie kliknąć plik:



5. Na ekranie pojawi się okno, gdzie wybieramy przycisk ***„Uruchom***”, nastąpi wtedy automatyczne rozpoczęcie procesu instalacji oprogramowania.



6. Pojawienie się poniższego okna świadczy o zakończonym procesie instalacji.



Ustawienia głośności

Ustawienia paramerów głośności mają duży wpływ na komfort korzystania z platformy szkoleniowej. Należy pamiętać aby przed rozpoczęciem kursu włączyć głośniki lub podłączyć słuchawki. Może się zdarzyć, że mimo uruchomienia tych urządzeń nadal nie mamy głosu. W takiej sytuacji należy sprawdzić ustawienia głośności na naszym komputerze.

Należy pamiętać, iż użytkownikami platformy mogą być także osoby nie posiadające głośników czy słuchawek, gdyż wypowiadane przez lektora informacje są także zawarte w formie pisemnej.

Ikona symbolizująca głośnik jest widoczna na pasku:

1. Kiedy mimo prawidłowego podłączenia głośników lub słuchawek nadal nie mamy głosu, należy sprawdzić parametry ustawienia głośności w naszym komputerze. W prawym dolnym rogu naszego ekranu mamy widoczną ikonę symbolizującą głośnik.



W tym przypadku głośność w naszym komputerze jest wyłączona. Informuje nas o tym przekreślony czerwony element znajdujący się na ikonie głośnika.

2. Aby włączyć głośność klikamy raz na ikonę z symbolem głośnika. Na ekranie pojawi się opcja umożliwiająca regulację głośności:

Opcję ***Wycisz*** pozostawiamy pustą.

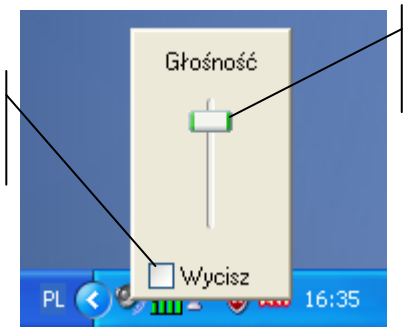

Przesuwając „suwak” regulujemy poziom głośności.

Ikona symbolizująca głośnik nie jest widoczna na pasku:

1. Kiedy mimo prawidłowego podłączenia głośników lub słuchawek nadal nie mamy głosu, należy sprawdzić parametry ustawienia głośności w naszym komputerze. Na pasku zadań w prawym dolnym rogu nie mamy widocznej ikony symbolizującej głośnik.

2. Wybieramy na pasku zadań ***Start***, potem ***Panel sterowania***.

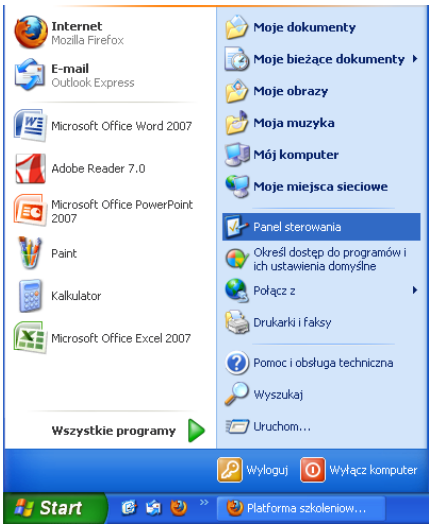

3. Po wybraniu opcji ***Panel sterowania*** na ekranie pojawi się okno:

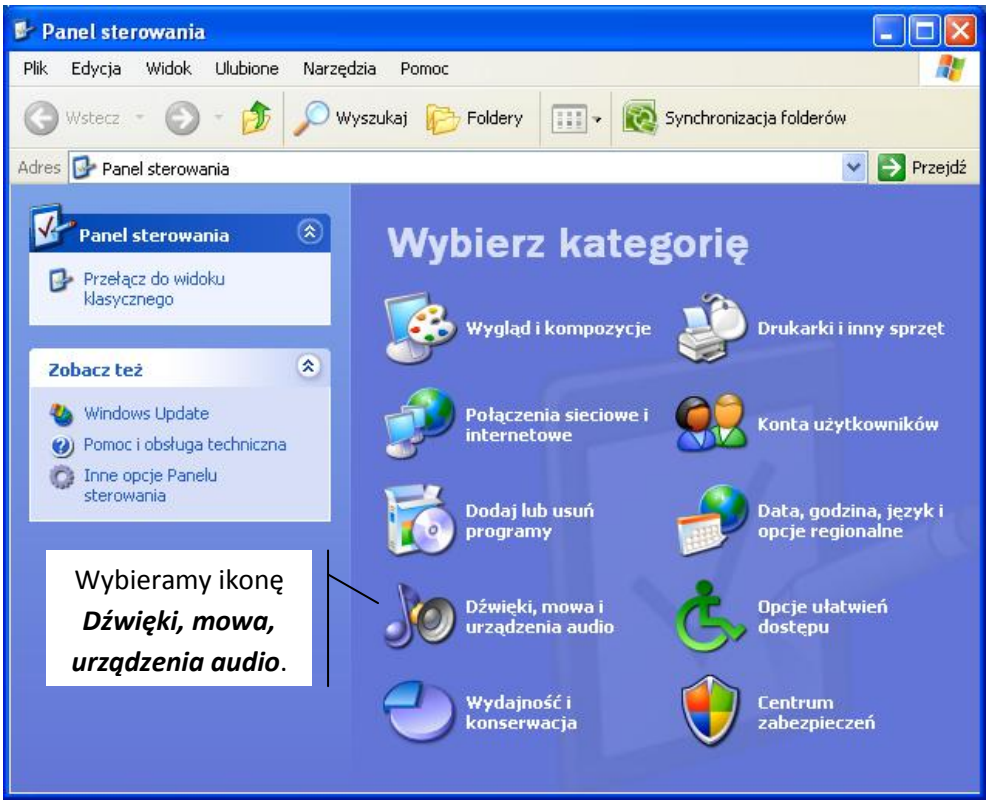

4. Na ekranie pojawi się okno konfiguracji dźwięku.

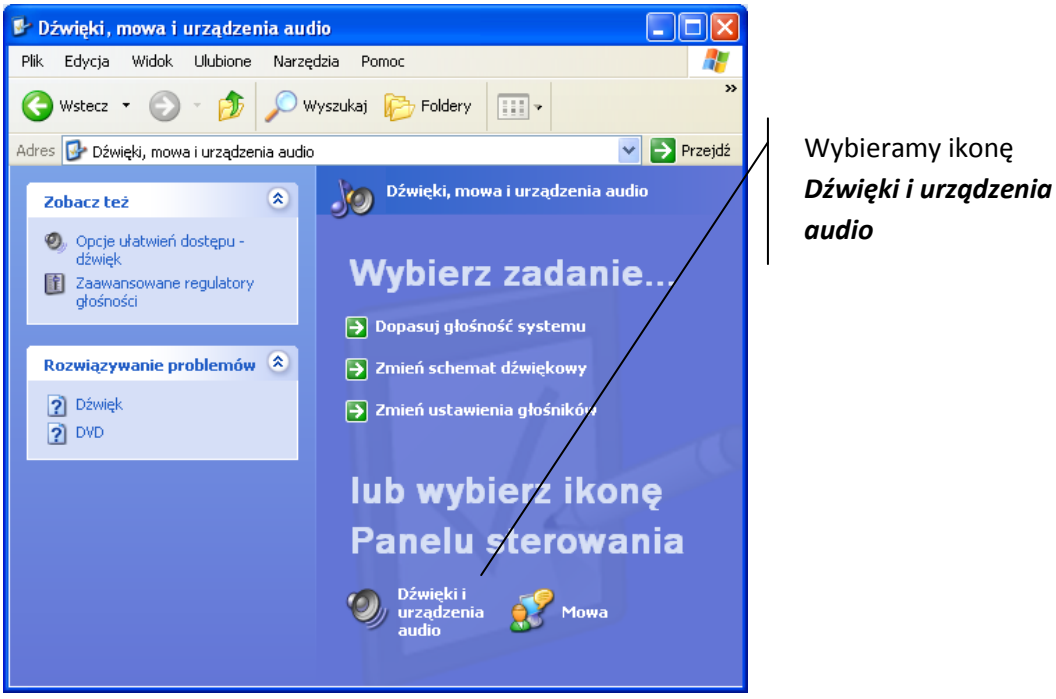

5. Po wybraniu ikony ***Dźwięki i urządzenia audio*** mamy możliwość zmiany głośności.

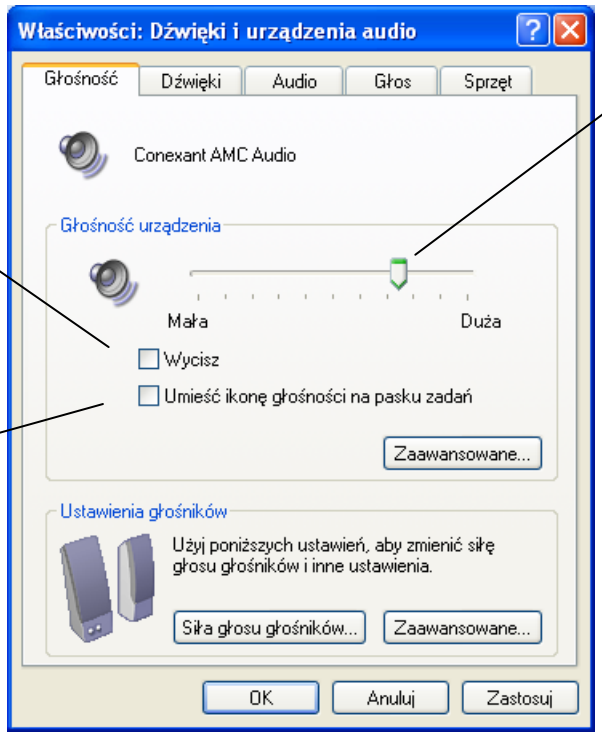

Przesuwając „suwak” regulujemy poziom głośności.

Opcję ***Wycisz*** pozostawiamy pustą.

Puste pole w tym miejscu oznacza brak wyświetlania ikony głośności na pasku zadań

Ustawienia rozdzielczości ekranu

Ustawienia rozdzielczości ekranu jakie powinny być spełnione do prawidłowej obsługi platformy szkoleniowej to 800x600 lub 1024x768 pikseli. Jeśli na naszym komputerze jest ustawiona inna niż zalecana mogą pojawić się problemy z wyświetlaniem e-learningu. Poniżej opiszę jak zmienić parametry rozdzielczości na zalecane.

Aby zmienić rozdzielczość ekranu klikamy prawym klawiszem myszy kierując wskaźnik na pulpit, wybieramy ***Właściwości***, następnie pojawi się okno:

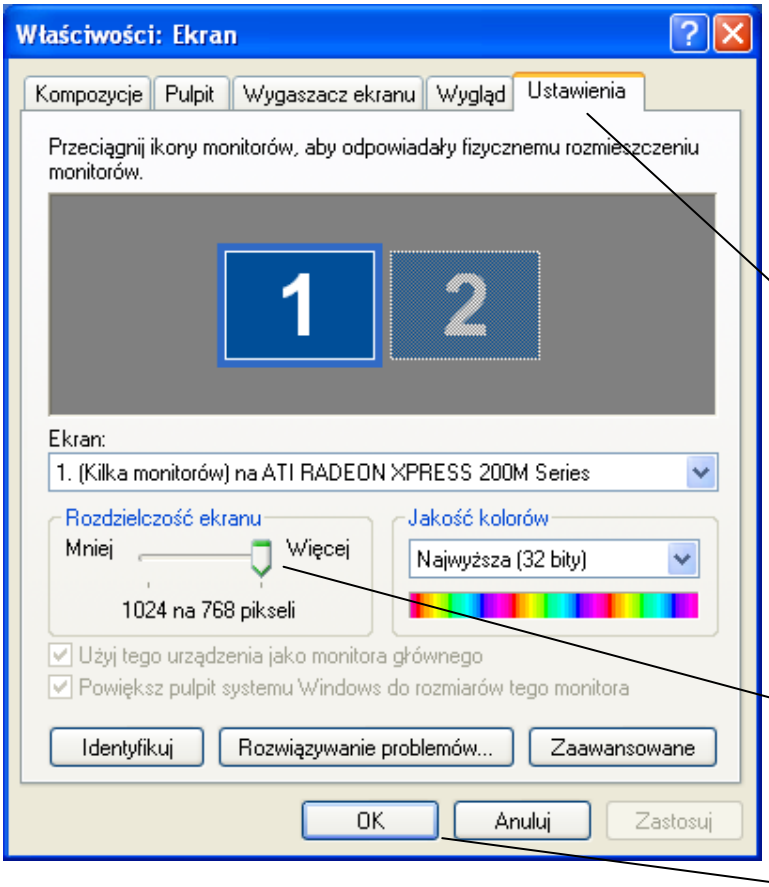

Wybieramy zakładkę ***Ustawienia***

W tym miejscu mamy możliwość zmiany rozdzielczości ekranu

Zmiany zatwierdzamy ***klawiszem OK***



Opcje przeglądarek internetowych

Opcje przeglądarek internetowych, o których będę pisał dotyczą zmiany ustawień związanych z odblokowywaniem wyskakujących okien. Aby platorma szkoleniowa uruchamiała się prawidłowo wymagane jest wyłączenie opcji blokowania wyskakujących okienek. Standardowo opcja ta jest włączona w konfiguracji każdej przeglądarki. Poniżej omówię sposób wyłączenia tego ustawienia w:
Internet Explorer, Mozilla Firefox, Opera, Chrome, Netscape Navigator.



Internet Explorer

Aby wyłączyć opcję blokującą wyskakiwanie okien w przeglądarce Internet Explorer wybieramy pozycję ***Narzędzia***, następnie ***Opcje internetowe*** i przechodzimy do zakładki ***Prywatność***.

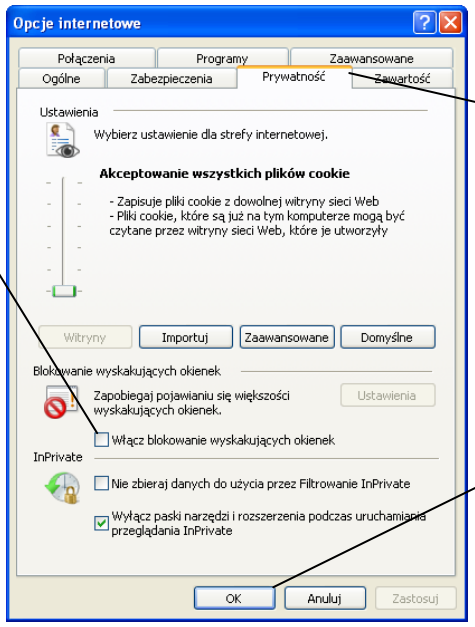

Wybieramy zakładkę ***Prywatność***

To pole pozostawiamy puste

Zmiany zatwierdzamy ***klawiszem OK***

Mozilla Firefox

Aby wyłączyć opcję blokującą wyskakiwanie okien w przeglądarce Mozilla Firefox wybieramy pozycję ***Narzędzia***, następnie ***Opcje*** i przechodzimy do zakładki ***Treść***.

To pole pozostawiamy puste

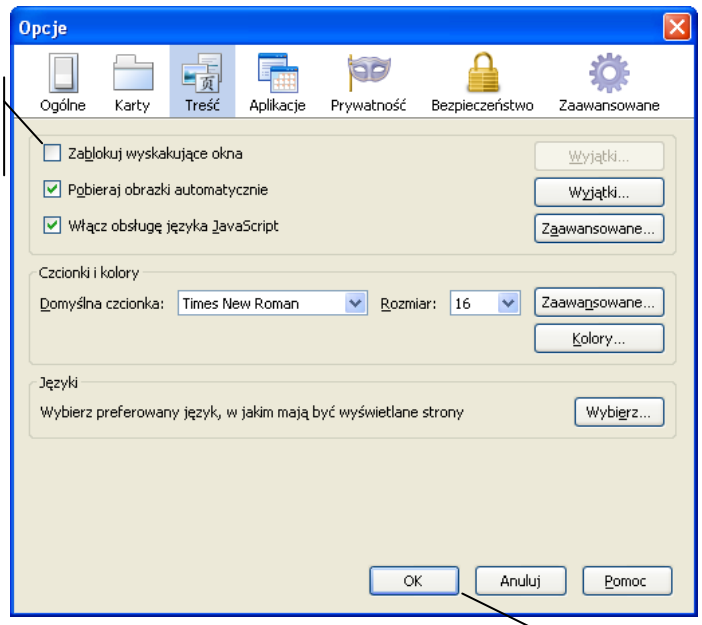

Zmiany zatwierdzamy ***klawiszem OK***

Opera

Aby wyłączyć opcję blokującą wyskakiwanie okien w przeglądarce Opera wybieramy pozycję ***Menu***, następnie ***Ustawienia*** następnie ***Szybka konfiguracja*** i zaznaczamy opcję ***Otwieraj wyskakujące okna w tle***.

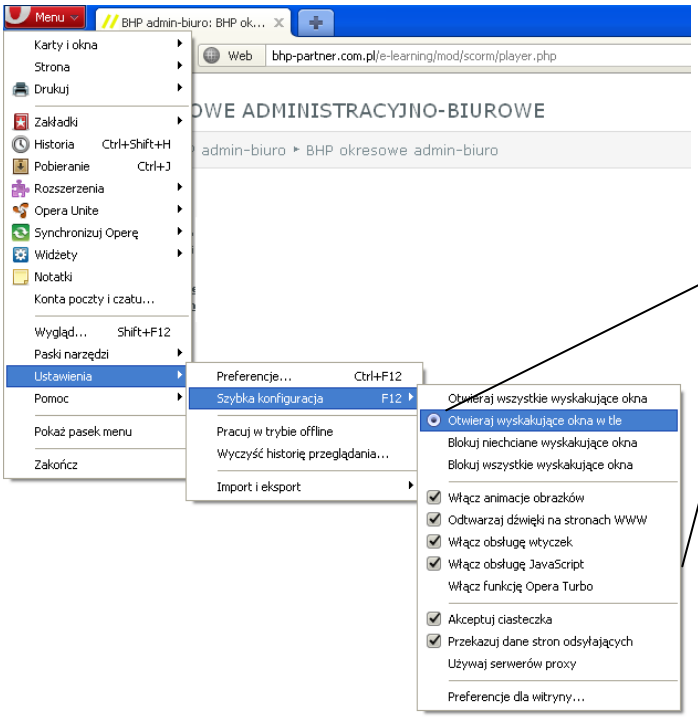

To pole musi być zaznaczone

Okno umożliwiające szybką konfigurację możemy wywołać wciskając bezpośrednio po uruchomieniu przeglądarki ***klawisz F12***

Chrome

Aby wyłączyć opcję blokującą wyskakiwanie okien w przeglądarce Chrome przyciskamy symbol klucza znajdujący się w prawym górnym rogu programu. Na ekranie pojawi się następujące okno:

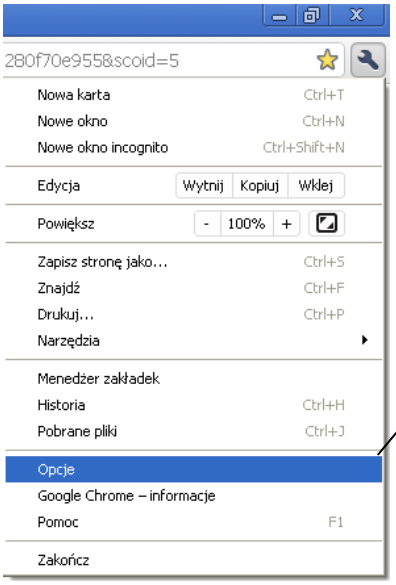

Wybieramy pozycję ***Opcje***

Pojawi się okno umożliwiające konfigurację przeglądarki:

Wybieramy klawisz ***Ustawienia treści***

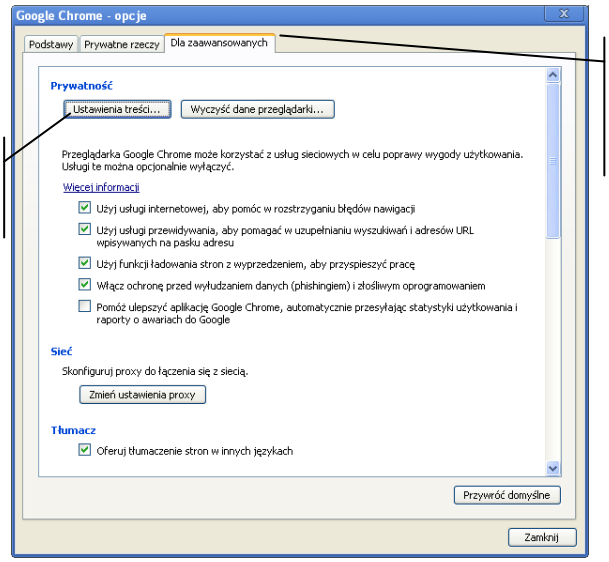

Przechodzimy do zakładki ***Dla zaawansowanych***

Na ekranie pojawi się okno umożliwiające zmianę interesującej nas opcji:

Wybieramy funkcję: ***Wyskakujące okienka***

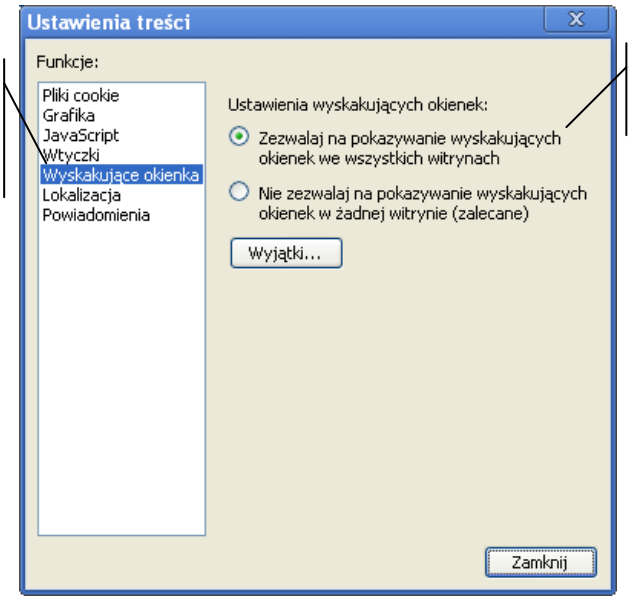

To pole musi być zaznaczone

Netscape Navigator

Aby wyłączyć opcję blokującą wyskakiwanie okien w przeglądarce Netscape Navigator wybieramy pozycję ***Tools***, następnie ***Options***. Na ekranie pojawi się poniższe okno:

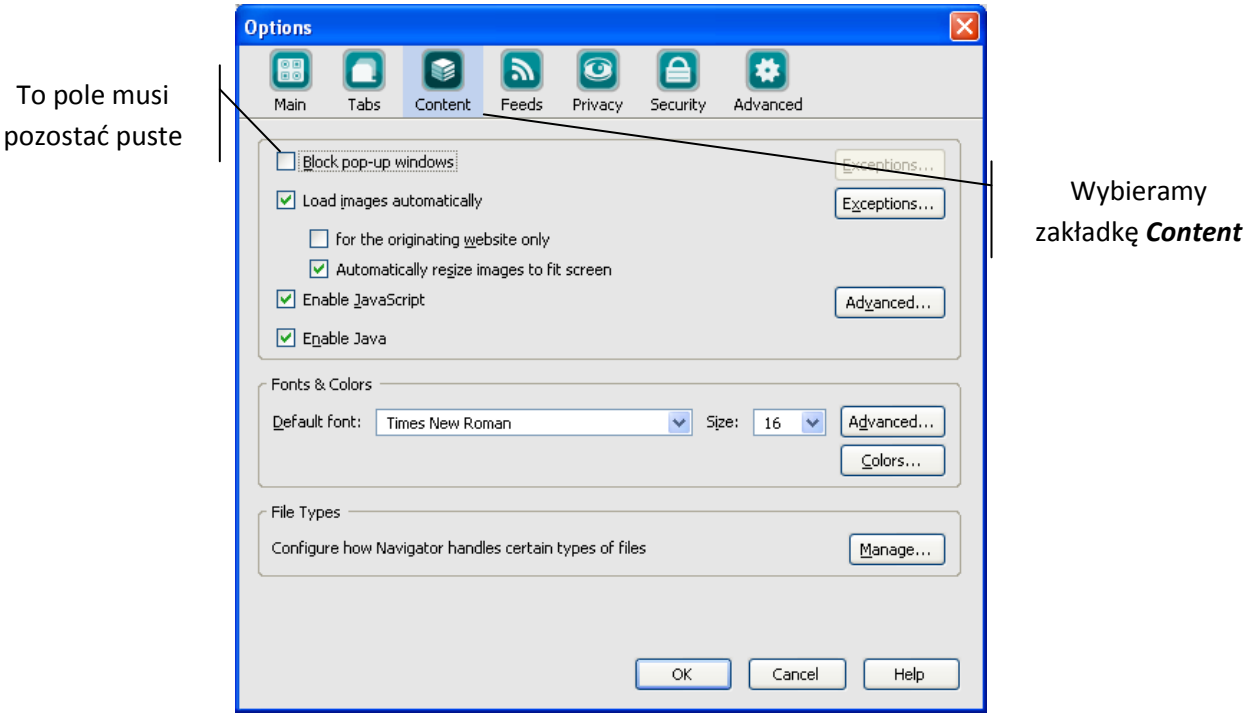

Logowanie i korzystanie z platformy

Aby zalogować się do Platformy szkoleniowej należy:

1. Wejść na stronę internetową:
   http://adreswwwkursu

2. Na ekranie po lewej stronie znajduje się okno logowania:

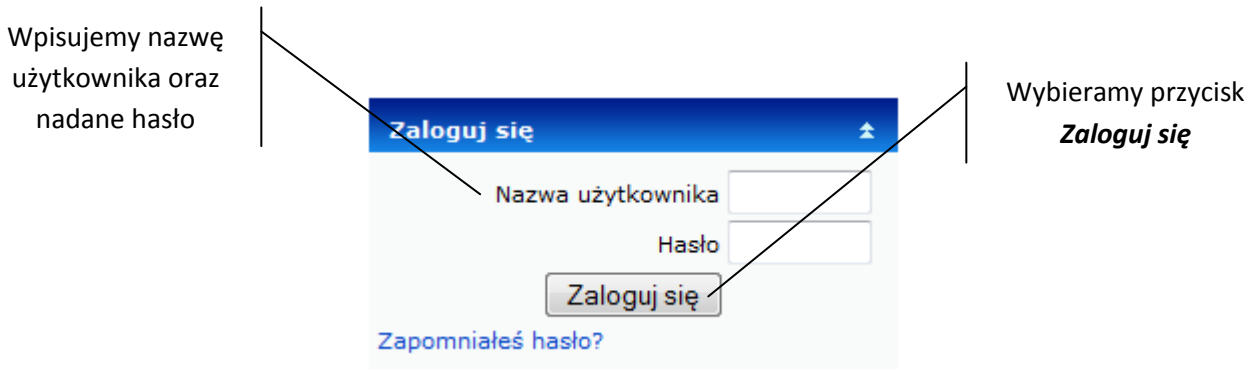

3. Po podaniu prawidłowych danych następuje zalogowanie do serwisu. Świadczy o tym zniknięcie powyższego okna logowania. Teraz możemy uruchomić kurs.

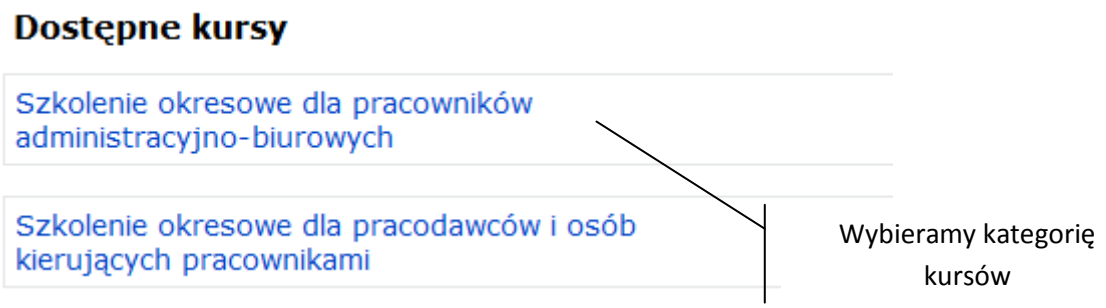

4. Po wybraniu kategorii pojawi się poniższe okno. Teraz wystarczy uruchomić szkolenie.
   Musimy jednak pamiętać o wcześniejszym odblokowaniu wyskakujących okien w naszej przeglądarce. Jak dokonać tej zmiany opisaliśmy w rozdziale: „Opcje przeglądarek internetowych" str. 14.

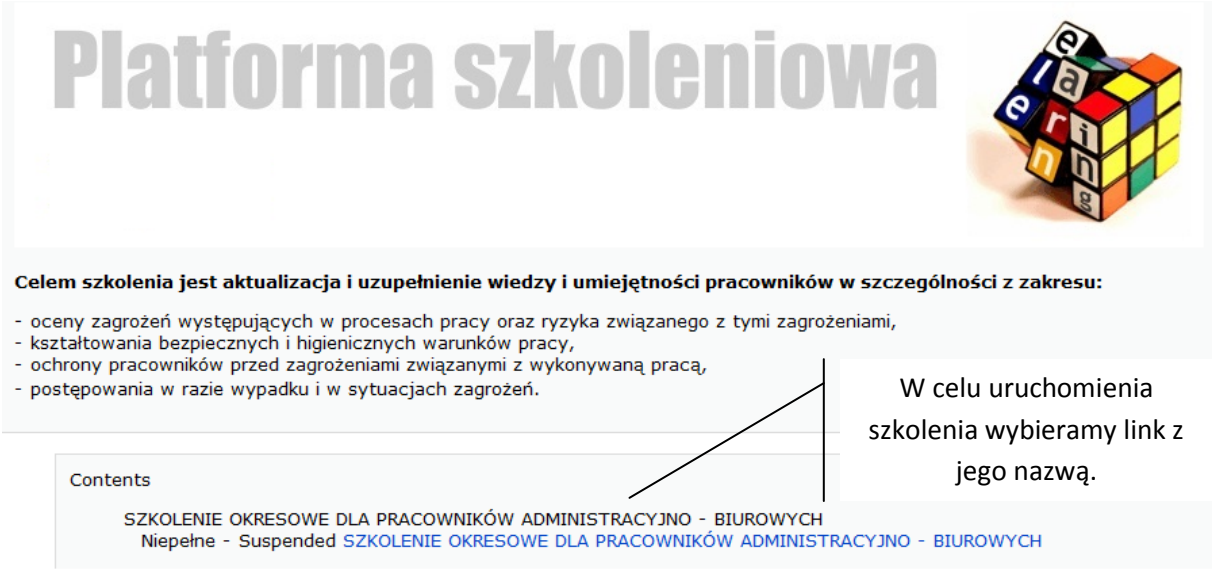

W celu uruchomienia szkolenia wybieramy link z jego nazwą.

5. W tym momencie otworzy się w nowym oknie pierwsza strona naszego kursu:

